Шишман Іван Іванович. *Енциклопедія Сучасної України* (2026)
ISBN: 966-02-2074-X
DOI: 10.5281/zenodo.22820166



ШИ́ШМАН Іван Іванович (31. 07. 1963, м. Ізмаїл Одеської обл.) — живописець. Заслужений художник України (2015). Член НСХУ (1993). Закінчив Одеський педагогічний університет (1985; викл. А. Ворохта, В. Єфименко, Л. Ферапонтов). Учителював (1985—91). Від 1991 — в Ізмаїльському гуманітарному університеті: 1991—2016 — старший викладач кафедри образотворчого мистецтва, від 2016 — доцент, від 2025 — приват-професор. Автор низки монументальних проєктів, зокрема реставрації живопису церкви св. Костянтина і Єлени в Ізмаїлі (1993—2003), проєктування й розпису храмів преподобної Параскеви в с. Желява (Болгарія, 1997) і св. Трійці в м. Ржищів (Київська обл., 2005—10). Творчості Ш. притаманне символічно-філософське осмислення буття, що в монументально-декоративному мистецтві виявляється в поєднанні світської станкової картини із сакральним монументальним розписом. У живописі митця виразно простежуються мотиви пам'яті, родючої землі Буджака та біблійно-міфологічної образності, втілені у стриманій, насиченій кольоровій гамі та узагальненій пластичній формі. Учасник всеукраїнських і міжнародних мистецьких виставок та пленерів від 1999. Персональні виставки — в Одесі (1985, 2000, 2002), Києві, Софії. Деякі роботи митця зберігають в Ізмаїльській картинній галереї, Ізмаїльському історико-краєзнавчому музеї Придунав'я, Художній галереї м. Смолян, Художньому музеї м. Кюстендил (обидва — Болгарія). Серед учнів — Н. Ільїна, С. Костов.

Основні твори

«Хліб землі моєї» (1987), «Вічний потік» (1987—91), «Будь вірний до смерті і дам тобі вінок життя вічного» (1987—94), «Чекання» (1988), «Та, що несе Світло» (1990—95), триптих «Вогні пам'яті» (1993), «Народження Злати» (1995), «Притча про створення посудини» (1996), «Дунайська казка», «Пробудження» (обидва — 1998), «Таїнство» (2003), «Русь» (2005), «Народження нової зірки» (2009), «Золота пісня Орфея» (2010), «Човен» (2012).

Т. С. Шевчук

Фотоілюстрації

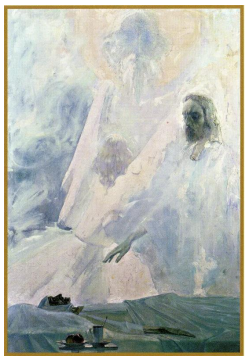

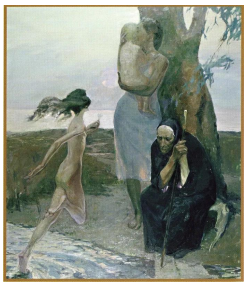







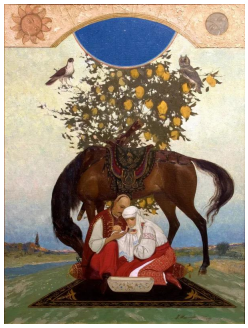


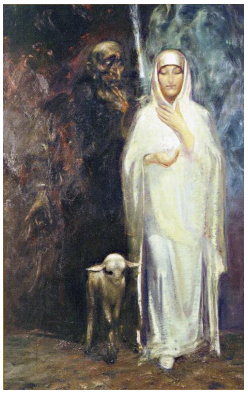

Бібліографічний опис:
Шишман Іван Іванович / Т. С. Шевчук // Енциклопедія Сучасної України [Електронний ресурс] / Редкол.: І. М. Дзюба, А. І. Жуковський, М. Г. Железняк [та ін.] ; НАН України, НТШ. — К. : Інститут енциклопедичних досліджень НАН України, 2026. — Режим доступу: https://esu.com.ua/article-894246

2001–2026 © Ця енциклопедична стаття захищена авторським правом згідно з чинним законодавством України (докладніше).