Смородін Олександр Сергійович. *Енциклопедія Сучасної України* (2026)
ISBN: 966-02-2074-X
DOI:



СМОРО́ДІН Олександр Сергійович (14. 07. 1955, м. Пологи Запорізької обл.) — графік. Батько Олексія та Артема Смородіних. Член НСХУ (2000; від 2021 — голова Ревізійної комісії Харківської організації, від 2025 — Центральної ревізійної комісії НСХУ). Закінчив факультет промислового мистецтва Харківського художньо-промислового інституту (1987; викл. *В. Хованов*, О. Брагін). Від 1995 викладав (з перервами) у Запоріжжі. 2013 переїхав до Харкова, де від 2015 працює керівником гуртка образотворчого мистецтва Центру дитячої та юнацької творчості № 1 Харківської міськради. Створює роботи в галузі графіки (офорт, малюнки пером і тушшю) та декоративно-ужиткового мистецтва (інтарсія). Художні твори С. впізнавані за стилістикою та манерою написання. Зберігаючи традиції складної для виконання техніки офорту, створює багатошарові виразні образи. Ілюстрував книгу «Чай без церемоній» В. Пашкової (2000). Учасник всеукраїнських, міжнародних мистецьких виставок та пленерів від 1988. Персональні виставки (усього —14) — у Запоріжжі (2003, 2005, 2010, 2015), Києві, Москві (обидві — 2006), Енергодарі (Запорізька обл., 2007), Петрозаводську (РФ, 2008), Харкові (2016—17, 2020, 2025), Одесі (2018). Деякі роботи С. зберігають у художніх музеях України та приватних колекціях України, Канади, США, Іспанії, Німеччини. Автор поетичних творів.

Основні твори

інтарсії — «Рибка» (2003), «Двері в загадковий світ» (2006), «Дзеркало» (2010); офортні листи — «Літній день на Хортиці» (2004), «Сонячні зайчики» (2010), «Храм святого Пантелеймона» (2026), «У перших променях» (2017); серії — «Мандруємо Україною» (2004—06), «Перевтілення» (2010), «Архіви підсвідомості» (2013—15), «Харківські дворики» (2025—26).

Рекомендована література

1. Виставка станкової графіки: Каталог. 2009
2. Графічна мить творчого життя. До 70-річчя Смородіна Олександра Сергійовича — члена Національної спілки художників України з графіки. 2025 (обидва — Харків).

Л. В. Рубаненко

Фотоілюстрації

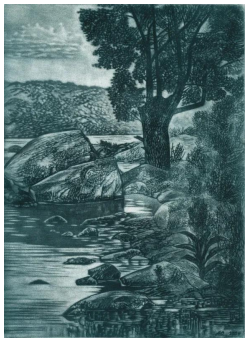





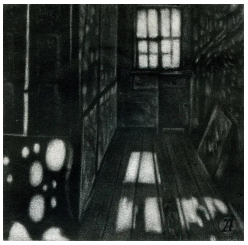

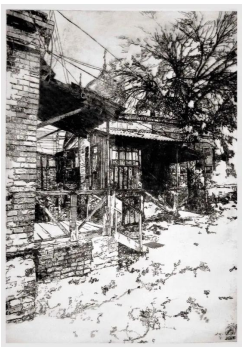

Бібліографічний опис:
Смородін Олександр Сергійович / Л. В. Рубаненко // Енциклопедія Сучасної України [Електронний ресурс] / Редкол.: І. М. Дзюба, А. І. Жуковський, М. Г. Железняк [та ін.] ; НАН України, НТШ. — К. : Інститут енциклопедичних досліджень НАН України, 2026. — Режим доступу: https://esu.com.ua/article-894602

2001–2026 © Ця енциклопедична стаття захищена авторським правом згідно з чинним законодавством України (докладніше).